

План размещения оборудования
охранной сигнализации. 1 этаж

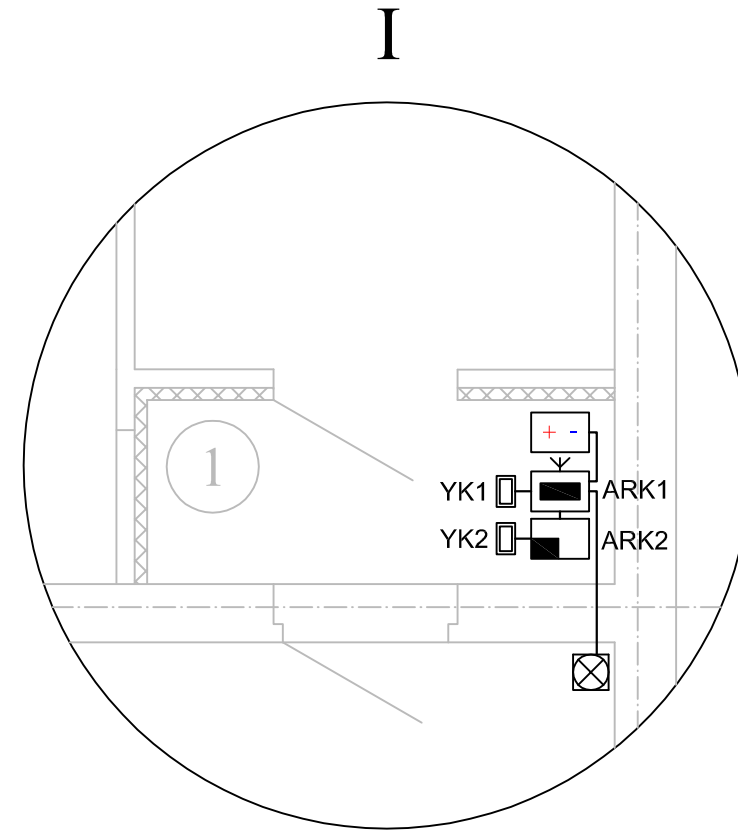
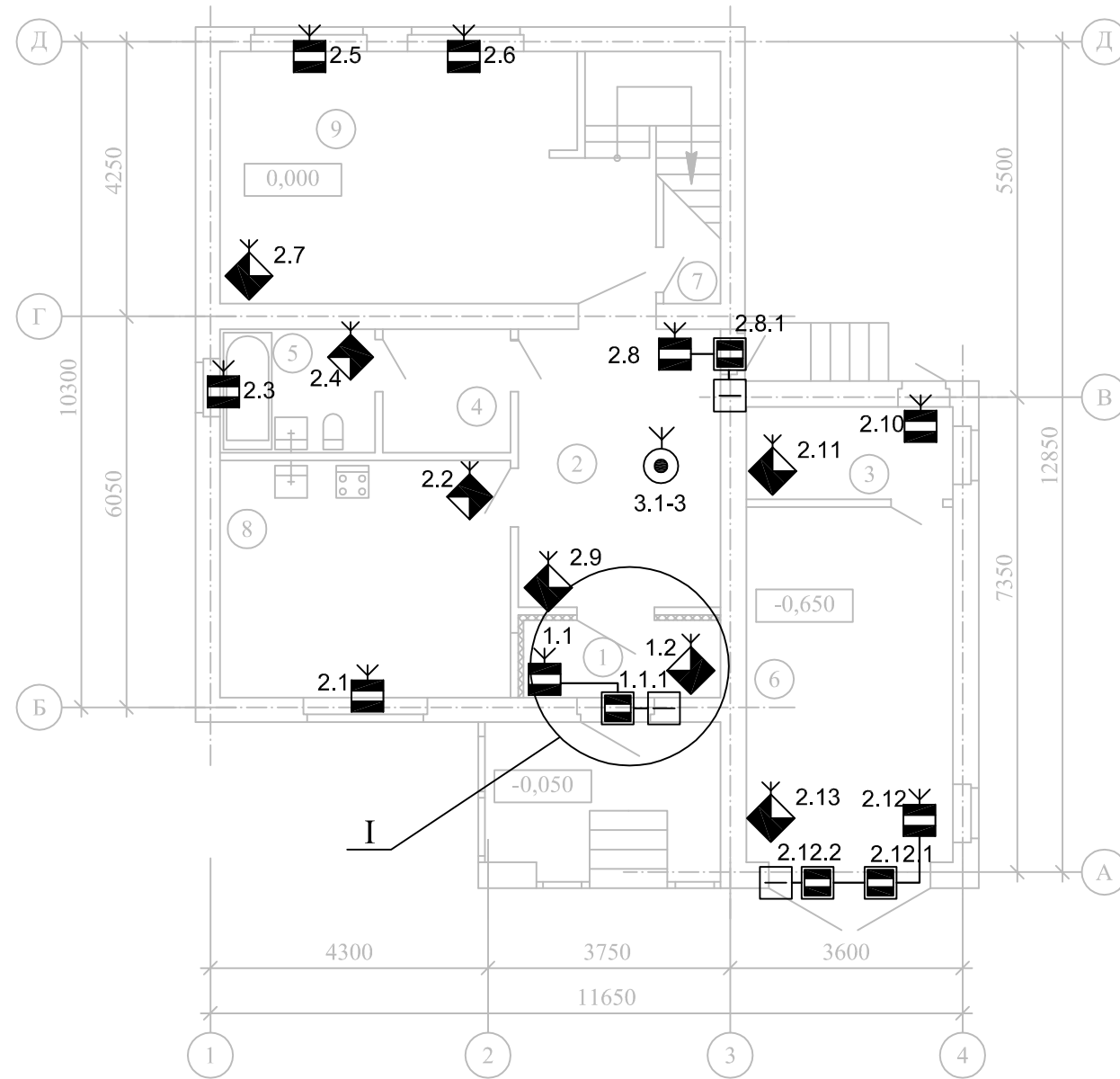

Экспликацию помещений см. лист Р-10
Условные обозначения см. лист Р-11

Инд. № подл.	
Подпись и дата	
Взам инв. №	
Подпись и дата	

						ОС и ТС - XX.XX.РЧ			
						Индивидуальный многоквартирный 2-х этажный жилой дом			
Изм.	Кол.уч.	Лист	№ Док.	Подп.	Дата	Системы охранной и тревожной сигнализации	Стадия	Лист	Листов
ГИП							Р	8	18
Разработал	Щербаков А.В.						План размещения оборудования охранной сигнализации. 1 этаж		
Проверил									

План размещения оборудования охранной сигнализации. 2 этаж

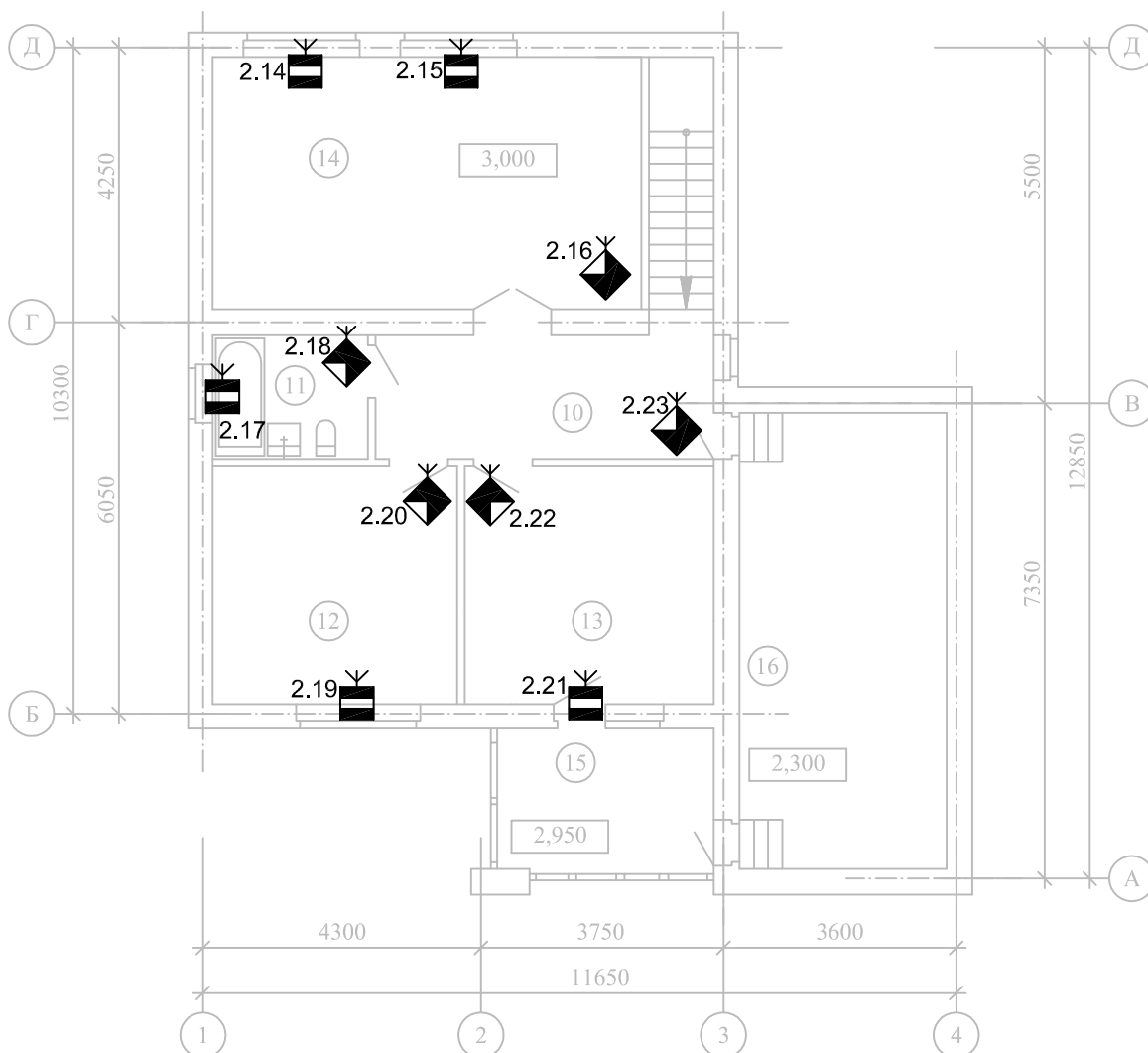

Экспликацию помещений см. лист Р-10
Условные обозначения см. лист Р-11











Подпись и дата												
Взам инв. №												
Подпись и дата							ОС и ТС - XX.XX.РЧ					
Инв. № подл.							Индивидуальный многоквартирный 2-х этажный жилой дом					
		Изм.	Кол.уч.	Лист	№ Док.	Подп.	Дата	Системы охранной и тревожной сигнализации		Стадия	Лист	Листов
										Р	9	18
							План размещения оборудования охранной сигнализации. 2 этаж					

Экспликация помещений

Номер помещения	Наименование	Площадь, м2
1	Тамбур	3,66 м2
2	Вестибюль	13,49 м2
3	Топочная	4,67 м2
4	Постирочная	3,78 м2
5	Совмещенный санузел	4,58 м2
6	Гараж	17,65 м2
7	Кладовка	1,98 м2
8	Кухня	16,56 м2
9	Гостиная	24,32 м2
10	Коридор	9,99 м2
11	Совмещенный санузел	4,58 м2
12	Спальня	13,98 м2
13	Спальня	14,09 м2
14	Спальня	25,92 м2
15	Лоджия	7,93 м2
16	Хозяйственный чердак	22,70 м2
	Итого по помещениям	189,88 м2

Подпись и дата											
	Взам инв. №										
Подпись и дата											
	ОС и ТС - XX.XX.РЧ										
Инв. № подл.	Индивидуальный многоквартирный 2-х этажный жилой дом										
	Изм.	Кол.уч.	Лист	№ Док.	Подп.	Дата					
Инв. № подл.	ГИП					Системы охранной и тревожной сигнализации			Стадия	Лист	Листов
	Разработал		Щербаков А.В.						Р	10	18
Инв. № подл.	Проверил					План размещения оборудования охранной сигнализации. 2 этаж					

Условные обозначения

-  ARK1 -Прибор приемно-контрольный охранно-пожарный адресный радиоканальный "BC-ПК ВЕКТОР"
-  ARK2 -Прибор приемно-контрольный охранно-пожарный "BC-ПК2 GSM версия 2.2"
-  -Станция мониторинга BETTA - 50 GSM
-  -Источник вторичного электропитания резервированный "Парус 12-2П"
-  -Извещатель охранный магнитоконтактный адресный радиоканальный "BC-СМК ВЕКТОР"
-  -Извещатель охранный магнитоконтактный "ИО 102-6"
-  -Извещатель охранный оптикоэлектронный инфракрасный пассивный адресный радиоканальный "BC-ИК ВЕКТОР"
-  -Радиоканальный брелок управления "Б-4 Р"
-  УК -Считыватель ТМ
-  -Светозвуковой оповещатель "Призма-201"
-  -Резистор

Подпись и дата								
Взам инв. №								
Подпись и дата		ОС и ТС - XX.XX.РЧ						
Изм.	Кол.уч.	Лист	№ Док.	Подп.	Дата	Индивидуальный многоквартирный 2-х этажный жилой дом		
ГИП								
Инев. № подл.	Разработал	Проверил				Стадия	Лист	Листов
	Щербаков А.В.					Р	11	18
	Условные обозначения							

Прибор	BC-ПК2 GSM (ARK 2)																																
№ шлейфа	ШС 1														ШС 2																		
Извещатели	1.1	1.1.1	1.2	2.1	2.2	2.3	2.4	2.5	2.6	2.7	2.8	2.8.1	2.9	2.10	2.11	2.12	2.12.1	2.12.2	2.13	2.14	2.15	5.16	2.17	2.18	2.19	2.20	2.21	2.22	2.23	3.1	3.2	3.3	резерв
Помещение	Пом. 1			Пом. 8		Пом. 5		Пом. 9			Пом. 2		Пом. 3		Пом. 6				Пом. 14		Пом. 11		Пом. 12		Пом. 13		Пом. 10	-			-		
Этаж	1 этаж														2 этаж										-			-					

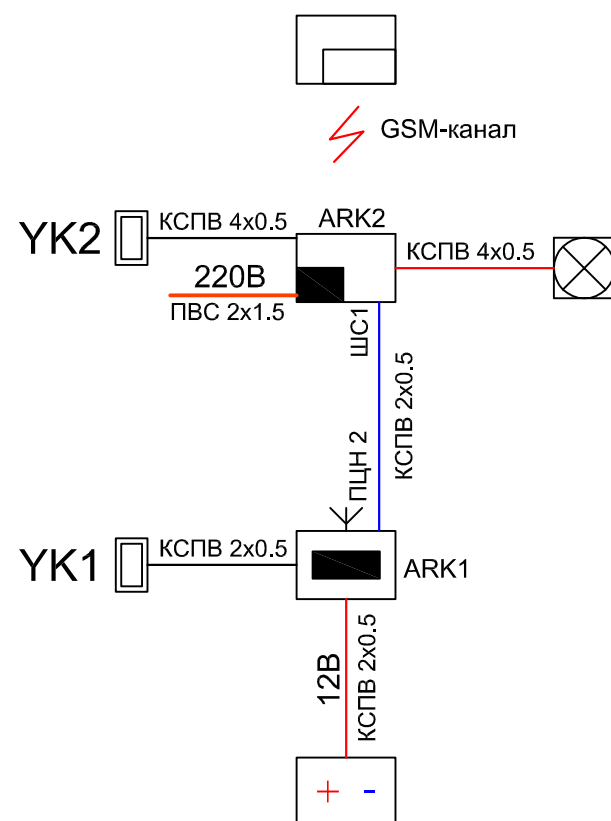

Примечание:
ШС 2.1 (ARK 2) - реле 2 (ARK 1) - охранная сигнализация

Экспликацию помещений см. лист P-10
Условные обозначения см. лист P-11

Имя, № подл.	Подпись и дата
Взам. инв. №	Подпись и дата
Подпись и дата	Подпись и дата

						ОС и ТС - XX.XX.PЧ			
						Индивидуальный многоквартирный 2-х этажный жилой дом			
Изм.	Кол.уч.	Лист	№ Док.	Подп.	Дата				
ГИП						Системы охранной и тревожной сигнализации	Стадия	Лист	Листов
Разработал Щербачков А.В.							Р	12	18
Проверил									
						Структурная схема соединений			

Электрическая схема соединений

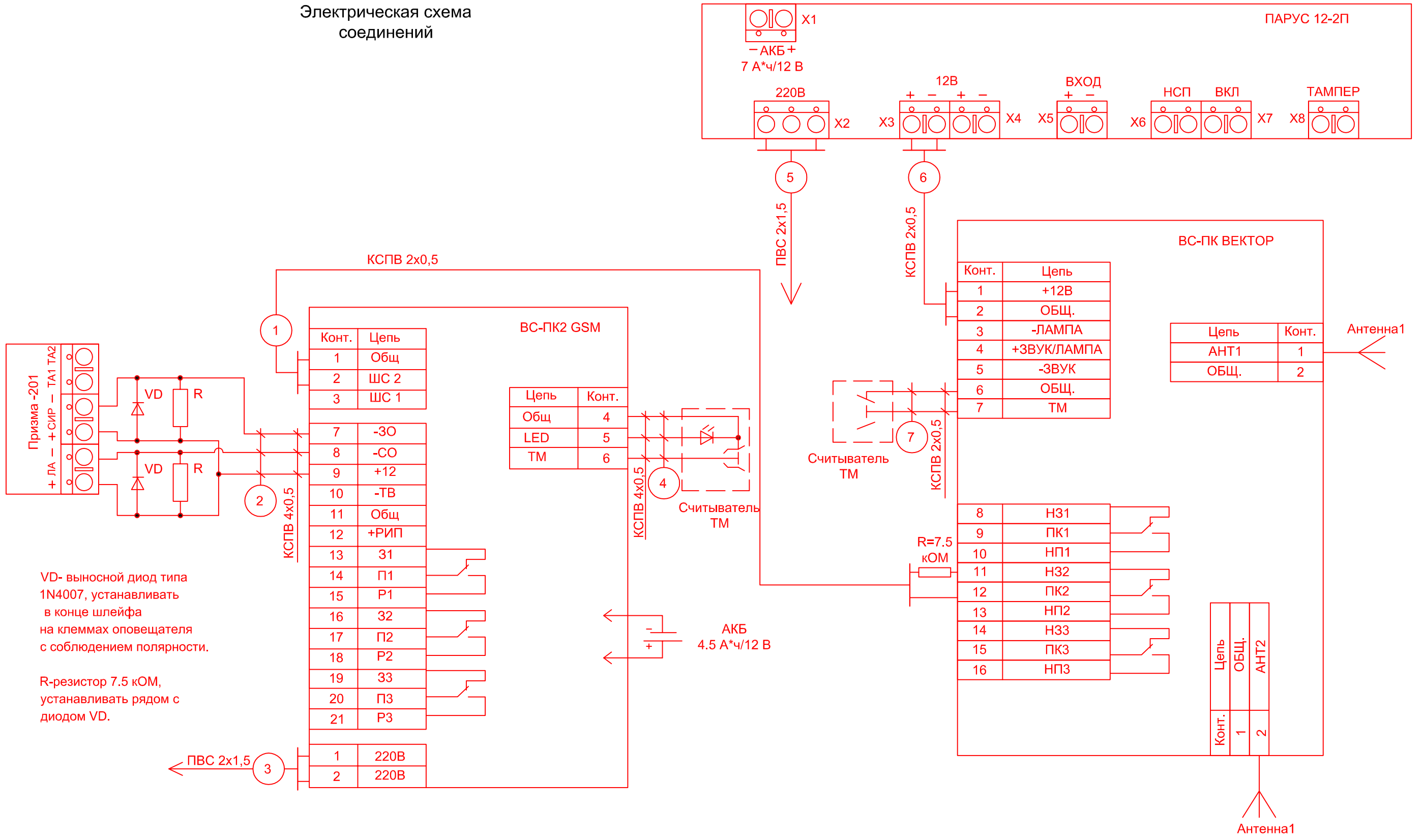

Имя, № подл.	
Подпись и дата	
Взам инв. №	
Подпись и дата	
Подпись и дата	

ОС и ТС - XX.XX.РЧ						
Индивидуальный многоквартирный 2-х этажный жилой дом						
Изм.	Кол.уч.	Лист	№ Док.	Подп.	Дата	
ГИП						
Разработал	Щербачов А.В.					
Проверил						
Электрическая схема соединений				Стадия	Лист	Листов
				Р	13	18

Инв. № подл.	Подпись и дата	Взам инв. №

Обозначение кабеля, провода	Трасса		Кабель провод							
	Начало	Конец	по проекту				проложен			
			Марка	Количество кабелей, число и сечение жил	Напряжение, В	Длина, м	Марка	Количество кабелей, число и сечение жил	Напряжение, В	Длина, м
1	2	3	4	5	6	7	8	9	10	11
1	ВС-ПК2 GSM	ВС-ПК ВЕКТОР	КСПВ	2x0.5	17	1				
2	ВС-ПК2 GSM	Призма-201	КСПВ	4x0.5	12	1				
3	ВС-ПК2 GSM	ЩР	ПВС	2x1.5	220	5				
4	ВС-ПК2 GSM	Считыватель ТМ	КСПВ	4x0.5	12	1				
5	Парус-12 2П	ЩР	ПВС	2x1.5	220	5				
6	Парус-12 2П	ВС-ПК ВЕКТОР	КСПВ	2x0.5	12	1				
7	ВС-ПК ВЕКТОР	Считыватель ТМ	КСПВ	2x0.5	12	1				
8										
9										
10										
11										
12										
13										

						ОС и ТС - XX.XX.РЧ			
						Индивидуальный многоквартирный 2-х этажный жилой дом			
Изм.	Кол.уч.	Лист	№ Док.	Подп.	Дата				
ГИП						Системы охранной и тревожной сигнализации	Стадия	Лист	Листов
Разработал Щербаков А.В.							Р	14	18
Проверил									
						Кабельный журнал			

Схема блокировки дверей на открывание магнитоконтактными извещателями

ВС-СМК ВЕКТОР

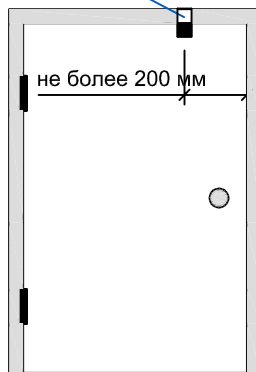

Подключение ИО 102-6 к ВС-СМК ВЕКТОР

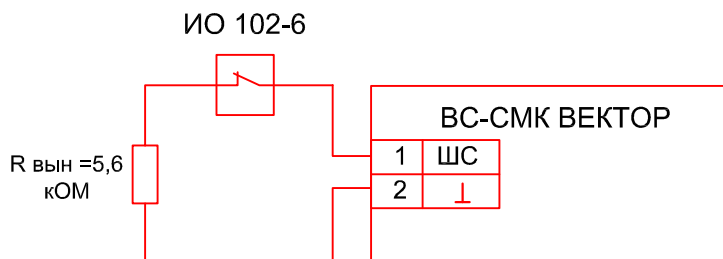

Подпись и дата								
Взам инв. №								
Подпись и дата		ОС и ТС - XX.XX.РЧ						
Изм.	Кол.уч.	Лист	№ Док.	Подп.	Дата	Индивидуальный одноквартирный 2-х этажный жилой дом		
ГИП						Стадия	Лист	Листов
Ив. № подл.	Разработал	Щербаков А.В.				Р	16	18
	Проверил					Системы охранной и тревожной сигнализации		
						Схема блокировки дверей на открывание магнитоконтактными извещателями		

Схема блокировки объема помещений

Схема зоны обнаружения
в горизонтальной плоскости

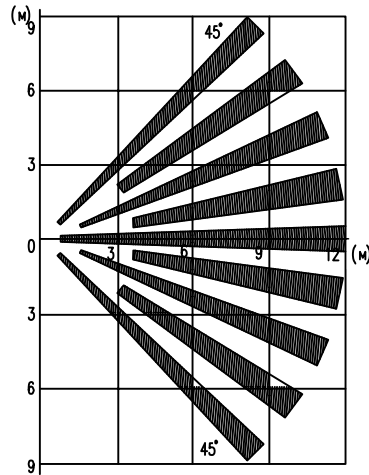

Схема зоны обнаружения
в вертикальной плоскости

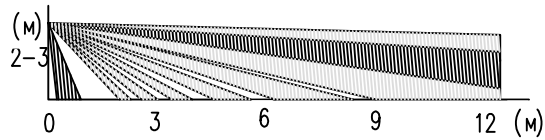

Подпись и дата										
	Взам инв. №									
Подпись и дата							ОС и ТС - XX.XX.РЧ			
							Индивидуальный многоквартирный 2-х этажный жилой дом			
	Изм.	Кол.уч.	Лист	№ Док.	Подп.	Дата				
Инв. № подл.	ГИП						Системы охранной и тревожной сигнализации	Стадия	Лист	Листов
	Разработал Щербаков А.В.							Р	17	18
	Проверил						Схема блокировки объема помещений			